1. L'école.

La présentation de l'école.

Chers parents, chers enfants,

L'école fondamentale est dirigée par un chef d'école à trois-quarts temps.
L'école maternelle occupe trois emplois selon la population scolaire et fonctionne à structure verticale (non cloisonnée par âge).
L'école primaire fonctionne en cinq classes avec quelques périodes d'aide (6 périodes prestées par la direction + 4 périodes financées par le Pouvoir Organisateur).

L'équipe éducative de l'école fondamentale de Polleur
Année scolaire 2016-2017

Monsieur Michel PUNGUR – Directeur

I. Ecole maternelle.

Monsieur François BOMBOIRE (1M et accueil)
Madame Marie-Paule FREYMANN (2M)
Madame Marie-France CONSTANT (3M)
Madame Julie HENET et Madame Marie-Pierre SIMONET – psychomotricité
Madame Béatrice HAMOIR – aide maternelle à 4/5

II. Ecole primaire. (et siège administratif)

85, place Eugène Cornesse, 4910 THEUX
☏ : 087/22.67.31
🖰 : ec002304@adm.cfwb.be
🖰 : ecoledepolleur@gmail.com
Attention : le 087/22.67.72 (ancienne école maternelle) n'existe plus !!!

Madame Nathalie BAILLY (1P)
Madame Christel DROUGUET (2P)
Madame Jennifer FREBEL (3P et 4P)
Madame Audrey JACQUET (aide 4P)
Monsieur Frédéric LEDAIN (5P)
Madame Valérie DORJO (6P)

Ainsi que …

Madame Vinciane XHROUET – Education physique
Madame Chloé BARTELET – Anglais
Madame Elodie HENDRICKX – Morale laïque non confessionnelle
Madame Nicole LEMARCHAND – Religion catholique
Madame Valérie DUBOIS – EPC

Les auxiliaires d'éducation :

Madame Nancy CORBEELS – Cantine
Madame Sandra GEORGES – Garderie (matin et soir), cantine et sieste
Madame Gabrielle CHOMILLIER – Cantine, garderie du soir
Madame Cindy LECLOUX – Cantine, étude (1P-2P-3P)
Madame Christiane ORBAN – Cantine
Madame Valérie DORJO – Etude (4P-5P-6P)

III. L'horaire des cours.

08h25 – 09h15 : période 1
09h15 – 10h05 : période 2
10h05 – 10h20 : récréation du matin
10h20 – 11h10 : période 3
11h10 – 12h00 : période 4
12h00 – 13h25 : temps de midi
13h25 – 14h15 : période 5
14h15 – 14h25 : récréation de l'après-midi
14h25 – 15h15 : période 6
15h15 – 15h25 : récréation
15h25 – 16h15 : étude

IV. Les congés scolaires.

Fête de la Communauté française	Mercredi 27 septembre 2017
Congé d'automne (Toussaint)	du lundi 30 octobre 2017 au vendredi 3 novembre 2017
Vacances d'hiver (Noël)	du lundi 25 décembre 2017 au vendredi 5 janvier 2018
Congé de détente (Carnaval)	du lundi 12 février 2018 au vendredi 16 février 2018
Vacances de printemps (Pâques)	du lundi 2 avril 2018 au vendredi 13 avril 2018
Fête du 1er mai	Mardi 1er mai 2018
Congé de l'Ascension	Jeudi 10 mai 2018
Lundi de Pentecôte	Lundi 21 mai 2018
Les vacances d'été débutent le …	Lundi 02 juillet 2018

V. Les frais divers.

a. les piscines.
Les élèves de 3M à 6P fréquenteront la piscine à raison de 8 séances par année scolaire. Ces séances ne feront l'objet d'aucun frais pour les parents. D'octobre à décembre, 8 séances en 5P-6P, d'avril à juin, de 3M à 4P, 8 séances. (voir tableau ci-après)
b. le théâtre. (classes et dates à déterminer).
Les frais s'élèvent en général à 2,00 € ou 3,00 € la séance, à raison d'une à deux séances par année.
c. les classes vertes.
Le coût total s'élève aux environs de 175,00€. L'école et le comité des parents prennent une partie en charge. Une épargne est possible dès le mois de septembre.
d. le cirque : 8,00 € par enfant.
e. autres et divers (prix et date à déterminer)

VI. Les manifestations scolaires et divers.

Apéro-rencontre maternel	Vendredi 29 septembre 2017 à 18h00 (maternelle)
Apéro-rencontre primaire	à 19h30 (primaire)
Forestia (1M-2M-3M)	Lundi 02 octobre 2017
Déjeuner malin	Mercredi 18 octobre 2017
Brunch + Marche parrainée	Dimanche 22 octobre 2017 à partir de 08h00 (déjeuner) – 10h30 (marche)
Blégny-Mine (de 3P à 5P)	Vendredi 24 novembre 2017
Visite de Saint-Nicolas	Mercredi 06 décembre 2017
Réunion de parents (école primaire)	Mardi 19 décembre 2017 de 15h30 à 18h00
Cabaret	Samedi 03 février 2018 à 17h00
Classes vertes (de 1P à 6P)	Du 05 mars au 09 mars 2018 (à Neufchâteau)
Jogging	Vendredi 01 juin 2018 à partir de 17h30
CEB et épreuves de fin d'année	19 – 20 – 22 – 23 juin 2018 (à confirmer !!!)
Fête à l'école	Dimanche 24 juin 2018 à partir de 11h00
Réunion de parents (école primaire)	Mardi 26 juin 2018 de 15h30 à 18h00 (6P sur rendez-vous uniquement)
Grand jeu des primaires	Jeudi 28 juin 2018

Les vacances d'été débutent le …	Lundi 02 juillet 2018
Conférence pédagogique	Lundi 29 janvier 2018 (à confirmer !) + 2 autres à déterminer …

D'autres activités scolaires non programmées actuellement viendront compléter ce calendrier scolaire.

Bien que deux réunions de parents soient programmées, tout parent qui souhaite s'entretenir avec l'enseignant sera le bienvenu.

Dates des piscines … 8 séances par classe et par année scolaire.

5P-6P (09h00)
Octobre : 05 – 12 – 19 – 26
Novembre : 09 – 16 – 23 – 30

3M – 1P – 2P (09h00) / 3P – 4P (09h50)
Avril : 19 – 26
Mai : 03 – 17 – 24 – 31
Juin : 07 – 14

Durant ces semaines, un nouvel horaire sera proposé.

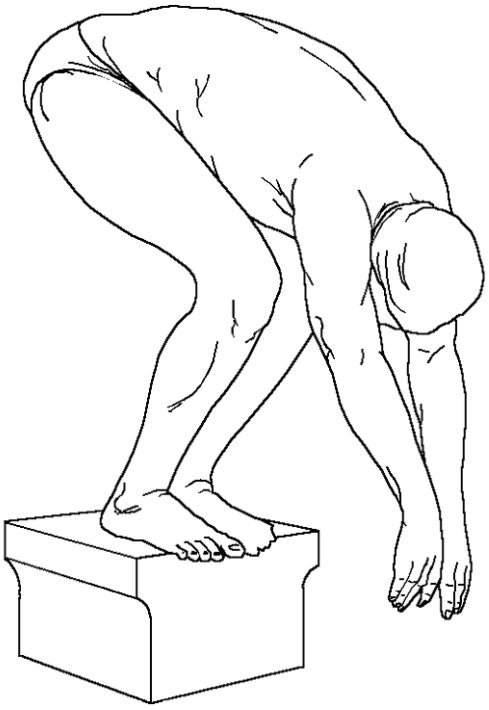

2. La population scolaire.

La 1ère année maternelle – Monsieur Bomboire et Madame Hamoir

BELEDSKY	Anna	Rue Armand Enkart	57	4910	THEUX
DARIMONT	Klara	Rue Albert Lemarchand	69	4910	THEUX
DELHASSE	Louisa	Rue René Brodure	71	4910	THEUX
DONY	Zoé	Chaussée de Spa	143	4910	THEUX
DUBOIS	Elise	Clos du Pré Stognée	6	4910	THEUX
ERKENS	Tom	Rue Victor Brodure	23A	4910	THEUX
FASSOTTE	Zoé	Rue Victor Brodure	39	4910	THEUX
GOBLET	Elisa	Avenue René Lange	119	4910	THEUX
HANS	Romy	Avenue Jean Gouders	44	4845	JALHAY
LELOTTE	Salomé	Rue des Prés	17	4802	HEUSY
LOGNAY	Julien	Rue Xhavée	47	4910	THEUX
LOUVET	Elouan	Rue du Moulin	2/2	4910	THEUX
NAWAY	Juliette	Rue Armand Enkart	46/B	4910	THEUX
PIRET	Mathieu	Rue Victor Brodure	21	4910	THEUX
SCHILLINGS	Harold	Avenue Hanlet	64	4802	HEUSY
THERASSE	Luca	Clos du Pré Stognée	8	4910	THEUX
VERSTRAELEN	Matthias	Avenue Félix Deblon	29	4910	THEUX

La 2ème année maternelle – Madame Freymann

BOLLETTE	Ema	Rue René Brodure	73	4910	THEUX
CADIAT	Violette	Rue Nicolas Midrez	1	4910	THEUX
CIANCIO	Lorena	Rue Xhavéee	26	4800	VERVIERS
DIMIDSCHSTEIN	Joana	Rue Pré Mathy	7	4910	THEUX
FOURNIER	Martin	Place Joseph Gérard	10	4910	THEUX
GILSON	Zoé	Rue Félix Close	59A	4910	THEUX
GRAZIANO	Leandro	Rue Félix Close	34	4910	THEUX
GUILMAIN	Tristan	Rue Victor Brodure	50	4910	THEUX
HERMAN	Hugo	Sasserotte	9	4910	THEUX
LAHAYE	Lou	Ewerèville	88A	4910	THEUX
LEMOINE	Solène	Avenue Général Orth	18	4900	SPA
PORROVECCHIO	Nino	Av. Félix Deblon	119	4910	THEUX
REMICHE	William	Place Speder de Harven	3	4910	THEUX
REUCHAMPS	Lucie	Place Eugène Cornesse	69	4910	THEUX
SERVAIS	Noémie	Rue Lambert Damseaux	54	4801	STEMBERT
SERVAIS	Yzée	Rue Lambert Damseaux	54	4801	STEMBERT
SIMAR	Zoé	Sasserotte	3	4910	THEUX
SOUADY	Rania	Sarpay	6	4910	THEUX
VOSS	Zoé	Pont de Polleur	3	4845	JALHAY

La 3ème année maternelle – Madame Constant

BRONFORT	Léo	Ewerèville	90	4910	THEUX
DE JAEGHER	Tom	Rue Albert Lemarchand	5B	4910	THEUX
DELVAUX GARDIER	Nicolas	Avenue Félix Deblon	14	4910	THEUX
DERU	Lya	Clos du Pré Stognée	3	4910	THEUX
ERKENS	Mathis	Rue Victor Brodure	23A	4910	THEUX
ERNOTTE	Claire	Rue Joseph Sonveau	2	4910	THEUX
FOUARGE	Tim	Rue Fontaine au Biez	33B	4802	HEUSY
GOBLET	Emma	Avenue René Lange	119	4910	THEUX
GRAZIANO	Anissa	Rue Félix Close	34	4910	THEUX
HUPPERTZ	Robin	Avenue Félix Deblon	22	4910	THEUX
HUYS	Luca	Rue Armand Enkart	58	4910	THEUX
LEMAIRE	Romain	Clos du Pré Stognée	5	4910	THEUX
MARICHAL	Savanna	Rue des Faweux	9	4800	VERVIERS
MEDOL	Jasmine	Rue du Rwanda	77	4801	STEMBERT
NISE	William	Place du Marché	73A	4845	SART-LEZ-SPA
NOEL	Charles	Chaussée de Verviers	122	4910	THEUX
NOEL	Lucie	Chaussée de Verviers	122	4910	THEUX
SINE	Camille	Rue des Sorbiers	74	4800	VERVIERS
THERASSE	Julia	Clos du Pré Stognée	8	4910	THEUX
THOME	Marius	Rue Xhavée	5	4910	THEUX
WUIDAR	Ethan	Clos des Meuniers	1	4910	THEUX

La 1ère année primaire – Madame Bailly

BADOUCH	Hannah	Rue Félix Close	39	4910	THEUX
BAIWY	Maé	Rue Laurent-François Dethier	50	4910	THEUX
BELEDSKY	Alexy	Rue Armand Enkart	57	4910	THEUX
CAMPIONE	Lucas	Charneux	70A	4845	JALHAY
DEBAAR	Fanny	Avenue Félix Deblon	2	4910	THEUX
DERU	Lylou	Clos du Pré Stognée	3	4910	THEUX
HUBIN	Marceau	Rue Félix Close	57A	4910	THEUX
LEMAIRE	Noa	Rue Charles Rittwéger	64	4910	THEUX
MARCHAND	Romain	Avenue Félix Deblon	78	4910	THEUX
PIRET	Margaux	Rue Victor Brodure	21	4910	THEUX
PONSARD	Maël	Becco Village	17	4910	LA REID
RAMIREZ-MUNOZ	Estéban	Bansions	11	4845	JALHAY
REUCHAMPS	Jean	Place Eugène Cornesse	69	4910	THEUX
SIMAR	Violetta	Sasserotte	3	4910	THEUX
SINE	Baptiste	Rue des Sorbiers	74	4800	VERVIERS
WEBER	Manoé	Place Victor Bouillenne	23	4910	THEUX

La 2ème année primaire – Madame Drouguet

ABRAS	Romain	Route du Moulin de Dison	53H	4845	JALHAY
BOLLETTE	Camille	Rue Félix Close	29	4910	THEUX
BRONFORT	Nathan	Ewerèville	90	4910	THEUX
CADIAT	Raphaël	Rue Nicolas Midrez	1	4910	THEUX
CAUCHETEUX	Elina	Avenue Félix Deblon	27	4910	THEUX
DE SPA	Guillaume	Avenue Félix Deblon	149	4910	THEUX
FOURNIER	Maëva	Place Joseph Gérard	10	4910	THEUX
HENSENNE	Juliette	Rue V. Brodure	24	4910	THEUX
HUPPERTZ	Erine	Avenue Félix Deblon	22	4910	THEUX
NIESTEN	Cloé	Rue Robert Bagnay	10	4910	THEUX
NOEL	Edouard	Chaussée de Verviers	122	4910	THEUX
PUNGUR	Louka	Rue de la Hoëgne	23	4910	THEUX
WILKIN	Arnaud	Rue Nicolas Midrez	12	4910	THEUX
WILKIN	Olivia	Rue Nicolas Midrez	12	4910	THEUX

La 3ème année primaire – Madame Frebel

BELEDSKY	Hugo	Rue Armand Enkart	57	4910	THEUX
BOUDRON	Anaïs	quai du Wayai	41	4910	THEUX
BRANDT	Emma	Rue Félix Close	41	4910	THEUX
COSTE	Yanice	Pl. Pierre Lemarchand	30A	4910	THEUX
DE LA CERDA GILMAR	Sacha	Rue Félix Close	43	4910	THEUX
DERU	Lynn	Clos du Pré Stognée	3	4910	THEUX
DUBOIS	Mathéo	Clos du Pré Stognée	6	4910	THEUX
DUKERTS	Tom	Avenue J. Jongen	81C	4845	JALHAY
ERNOTTE	Jeanne	Rue Joseph Sonveau	2	4910	THEUX
FABERE	Robin	Pré Mathy	9	4910	THEUX
HENSENNE	Alice	Rue V. Brodure	24	4910	THEUX
LECLERCQ	Fanny	Bansions	7a	4845	JALHAY
LELOUP	Noélia	Chaussée Charlemagne	109	4890	CLERMONT
LOGNAY	Margaux	Rue Xhavée	47	4910	THEUX
MOSSER	Baptiste	Rue Joseph Dossogne	15	4910	THEUX
REUCHAMPS	Louise	Place Eugène Cornesse	69	4910	THEUX

La 4ème année primaire – Madame Frebel

ALBERT	Arthur	Bansions	11A	4845	JALHAY
DELIERNEUX	Léa	Route de Ligné	9	4845	JALHAY
DERU	Mathéo	Thier de Polleur	45	4910	THEUX
DETREMMERIE	Marie	Arbespine	66b	4845	JALHAY
DUTHOO	Loan	Avenue Edouard Cordonnier	129	4800	VERVIERS
FLON	Sofia	Rue Jehoster	57	4910	THEUX
GERNAY	Naomi	Avenue du Stade	22	4910	THEUX
GUILMAIN	Robin	Rue Victor Brodure	50	4910	THEUX
HUBIN	Lola	Rue Félix Close	57A	4910	THEUX
LEMOINE	Aubry	Avenue Général Orth	18	4900	SPA
MARCHAND	Simon	Avenue Félix Deblon	78	4910	THEUX
MARNETTE	Aelita	Place Joseph Gérard	3	4910	THEUX
PERNOT	Evan	Xhierfomont	43	4987	STOUMONT
PORROVECCHIO	Tiziano	Av. Félix Deblon	119	4910	THEUX
RAMIREZ-MUNOZ	Yanis	Bansions	11	4845	JALHAY

La 5ème année primaire – Monsieur Ledain

BAIWY	Manéa	Rue Laurent-François Dethier	50	4910	THEUX
BOLLETTE	Clément	Rue Félix Close	29	4910	THEUX
BUNGENBERG	Lola	Rue Victor Schmitz	7	4845	JALHAY
CADIAT	Louis	Rue Nicolas Midrez	1	4910	THEUX
GOOSSE	Sacha	Rue du Bocage	4	4870	TROOZ
HENDRICK	Hugo	Route du Fierain	50	4845	JALHAY
LEMAIRE	Zoé	Rue Charles Rittwéger	64	4910	THEUX
LOGNAY	Estelle	Rue Xhavée	47	4910	THEUX
MEDOL	Roméo	Rue du Rwanda	77	4801	STEMBERT
PONSEN	Camille	Place Joseph Gérard	19	4910	THEUX
PORROVECCHIO	Mara	Av. Félix Deblon	119	4910	THEUX
PUNGUR	Lola	Rue de la Hoëgne	23	4910	THEUX
RASSART	Cloé	Rue Campagne	46	4860	WEGNEZ
VANDEMBERG	Clara	Place du Marché	73A	4845	SART-LEZ-SPA
YLIEFF	Sacha	Rue Victor Brodure	57	4910	THEUX

La 6ème année primaire – Madame Dorjo

ALBERT	Thibaut	Bansions	11A	4845	JALHAY
BERNARDO VALENTE	Emma	Haut des Sarts	10	4800	VERVIERS
BOMBOIRE	Julien	Chemin Bois des Récollets	62	4910	THEUX
BUSCH	Ewen	Tiège	138B	4845	JALHAY
DE SPA	Julia	Avenue Félix Deblon	149	4910	THEUX
FALZONE	Saskia	Route de la Ferme Modèle	69B	4800	VERVIERS
HICK	Noah	RUE FELIX CLOSE	44	4910	THEUX
JACOBS	Charline	Clos des Meuniers	8	4910	THEUX
LECLERCQ	Hugo	Bansions	7a	4845	JALHAY
LEDAIN	Laure	Rue du Pied de la Fagne	12	4910	THEUX
PUTZEIS	Marion	Rue René Brodure	70	4910	THEUX
SCHOONBROODT	Joanna	Rue Armand Enkart	46A	4910	THEUX
SOUADY	Salma	Sarpay	6	4910	THEUX
THEATE	Théo	Rue Victor Brodure	33	4910	THEUX
WEBER	Yanis	Place Victor Bouillenne	23	4910	THEUX
WILKIN	Arthur	Rue Nicolas Midrez	12	4910	THEUX
WUIDAR	Matteo	Rue de Neuville	34	4970	FRANCORCHAMPS
ZINZEN	Armand	Chemin de Sohan	51	4910	THEUX

Pour rappel, tout changement de coordonnées doit être signalé dans les meilleurs délais !!!

3. Le Comité des Parents …
présenté ce 12 septembre dernier lors de l'Assemblée Générale.

ASBL
Association des Parents de l'Ecole Fondamentale de Polleur

C'est le Cabaret …

… le Jogging de Polleur

… la vente de gaufres aux fruits

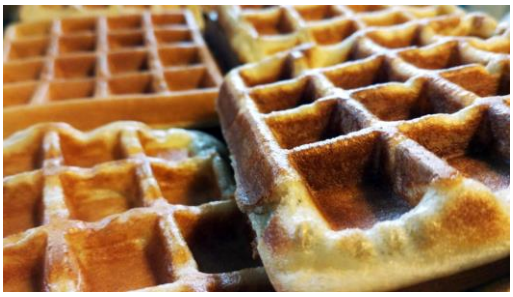

Et bien plus encore.
Envie de rejoindre l'équipe ???

Contactez Sylvie Dumoulin, maman d'Alice (3P) et Juliette (2P).

Le mot d’entrée du Président …

C'est avec plaisir que nous avons constaté cette année l'enthousiasme des parents à s'impliquer dans les activités du Comité de Parents de l'Ecole de Polleur.

Nous vous remercions pour vos retours et réponses au courrier du comité. Nous ne manquerons pas de vous tenir informés des prochaines activités et des dates de nos réunions préparatoires.

Ce sera l'occasion pour ceux qui le désirent de faire connaissance dans une ambiance conviviale et de vous impliquer dans ces activités dont l’entièreté des bénéfices est au profit de nos enfants.

Quelques dates à marquer dans vos agendas, le 03 février aura lieu le 25ème cabaret de l'école de Polleur votre coup de main sera le bienvenu ainsi que les jeudis matins des 15,22 et 29 mars pour l'emballage des gaufres.

Vous serez prévenus par mail en temps opportun, merci à tous.

Pour le comité des parents

Vincent Lognay

Président

4. 29 septembre 2017, c’est l’apéro-rencontre !!!

Et la chanson de 2017 sera … chez les petits !
(sur l’air d’«un crocodile s’en allait à la guerre »)

Ce soir chez nous, c’est l’apéro-rencontre dans le jardin de l’école de Polleur
Nous avons fait de bonnes petites brochettes,
du cake salé pour nos gentils parents.

A l’écococo, à l’écococo, l’école de Polleur,
Nous nous amusons, jouons gaiement en apprenant.

A l’écococo, à l’écococo, l’école de Polleur,
Nous dansons, comptons et bricolons comme des grands.

Si vous aussi, vous voulez faire la fête,
Et rencontrer tous les autres parents,
Levez vos verres et chantons à tue-tête :
A votre santé, c’est parti pour un an …

Et la chanson de 2017 sera … chez les grands !

(sur l'air de « Despacito »)

Bienvenue !

Nous voici réunis pour un grand apéro
L'occasion de mieux connaître les enseignants
Les enfants et surtout les autres parents.

N'oublions pas !

Nous sommes à l'école pour bien travailler
Mais nous sommes là aussi pour nous amuser
Chacun ici fait de son mieux.

Pollinois !

Respectez les cours et les activités
Auxquels nous allons tous participer
Une année scolaire est si vite passée.

Chaque jour !

Profitons donc de chaque moment
Avec nos amis, parents, enseignants,
Avant que nous ne soyons tous trop grands.

A votre santé !

La la la …

Voici l'affiche d'Estelle …

L'Apéro-rencontre.

A l'école de Folleur dans la cour.
Le vendredi 29 septembre, les maternelles à partir de 18 h00
et les primaires à partir de 19 h30.

Auberge espagnole
087/22.67.31

Vive l'apéro-rencontre.

5. Zéro déchet !

Le magasin du degré supérieur fait « peau neuve ». En effet, soucieux de l'environnement, nous avons décidé d'organiser un magasin « Zéro Déchet », soutenu par l'établissement « Demain l'Epicerie ZD » de Spa.

Dans ce magasin, les emballages sont proscrits. Chaque fourniture vendue provient d'un petit producteur. La chaine est donc très courte, la qualité n'en est que meilleure.

Lors de la récréation du matin, les enfants se présentent au comptoir improvisé. Ils reçoivent ensuite un bol avec ce qu'ils ont commandé. Ils ont le choix entre :

- des cookies (25 g)
- des boules de chocolat au lait ou fondant (25 g)
- des cacahuètes à décortiquer (25 g)
- des pistaches (20 g)
- des noix de cajou (20 g)
- des noisettes (20 g)
- des noix (20 g)

Le prix varie entre 0,50 € et 0,90 €.

Les bénéfices sont utilisés pour la classe : achat de livres, jeux, …

Voici l'affiche de Joanna …

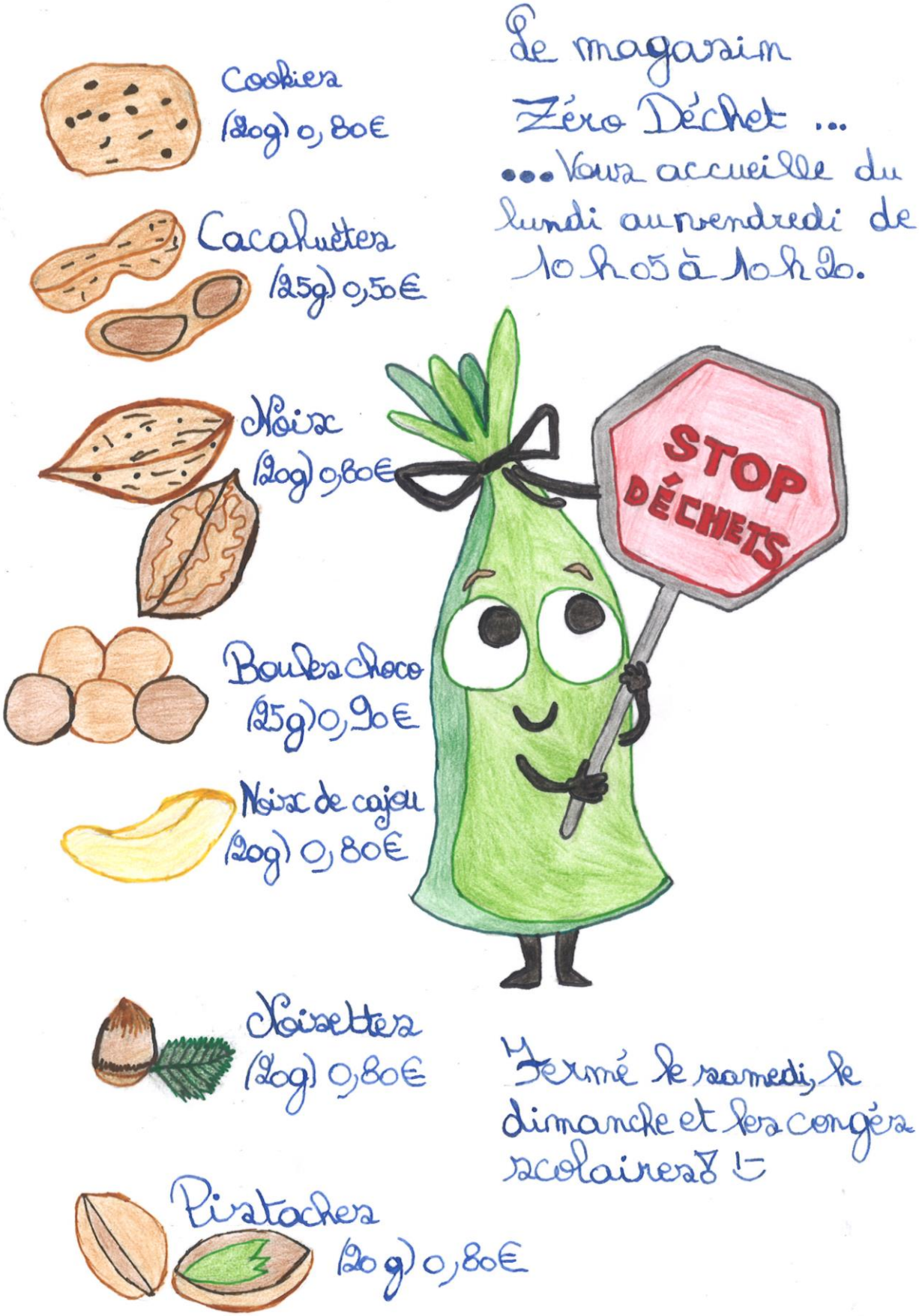

De plus !!!

Les élèves de première année ont recommencé leur petit magasin avec l'aide des élèves de 3ème, 4ème et 5ème années (pour la gestion de l'argent, l'aide à la vaisselle,…).

Nouveauté : pour rester dans l'optique « zéro déchet » du magasin des 6ème, nous ne vendrons plus de berlingots (une fois que le stock sera épuisé).

Les enfants servent les boissons dans des gobelets et ils effectuent donc la vaisselle après.

Le lait et le cacao proviennent directement de la ferme. Le jus de pommes a été réalisé de manière artisanale suite au pressage de pommes. Il y a également du jus d'orange et du jus multi-fruits.

Une carte coûte 2 € et donne droit à 5 gobelets.

6. Nous aménageons notre cour.

Le Comité des Parents et l'Equipe Educative ont pleinement conscience de l'importance des cours de récréation. Il s'agit d'un lieu où nos enfants passent un temps certain durant leur journée d'école. Pour certains enfants, c'est plus d'une heure.

Vous avez déjà constaté l'achat et l'installation d'un module dans la cour maternelle, une marelle dans la cour primaire. Ces éléments ont été financés par le Comité des Parents et installés par les ouvriers communaux. A cela, s'ajoutent depuis le 1er septembre, trois tables « pique-nique » dans chaque cour qui ont été achetées par l'Administration Communale. Mais il y a des espaces qui ne sont pas exploités ou pas suffisamment.

Bien que le panier de basket de Monsieur Ledain fasse des heureux dans la cour, les « footeux » se contentent de peu … Et les filles, que peuvent-elles faire ?

Une réflexion est menée en ce moment dans les classes primaires … Que pouvons-nous envisager pour égayer la cour et agrémenter nos temps libres ?

Les réponses sont analysées, exploitées ou rejetées ? Car certains enfants ont beaucoup d'imagination !
Faisable ou pas faisable ? Pourquoi ?

Il en faut pour tout le monde, grands et petits, filles et garçons ! Pas simple ! Il s'agit donc faire appel au sens critique et à la raison. C'est là que se situe le cœur de la réflexion.

Le fruit de nos idées sera soumis au Comité des Parents qui deviendra un partenaire important dans la concrétisation de ce projet.

7. Mystère ???

Halloween approche à grands pas. Des personnages bizarres vont bientôt arpenter nos rues une fois le soleil couché.
Et si nous décrivions qui se cache derrière ce mur ? Les élèves de 5P ont de l'imagination … et l'écrivent.

Cette histoire se déroule en 1985, une bête féroce vient attaquer la ville. Quelques hommes ont découvert la bête. Elle a des grandes mains, quatre yeux sur la tête, des cornes pointues avec quelques gouttes de sang. Il crache du feu et possède des oreilles de nain. Ses mains et ses pieds sont pourvus d'écailles, sa petite queue est minuscule. Bref, cet animal féroce est puant. De plus, il a un problème de vue . Il parait qu'il a été en prison pendant 25 ans car il a volé une grosse somme d'argent ! Il traine d'ailleurs, encore maintenant, un boulet en fer à son pied.

Il se cache toujours derrière le mur de pierres rempli de branches et de feuilles mortes. Derrière ce mur, un ciel noir est illuminé par la lune qui brille. Au loin, se dessinent d'effrayants sapins.

Lola P

Et si je faisais le même exercice ???

8. Le déjeuner malin, le brunch, la marche, … Une tradition !!!

Le mercredi 18 octobre,
c'est le « petit déjeuner malin » …
et je n'oublie pas mon fruit !!!

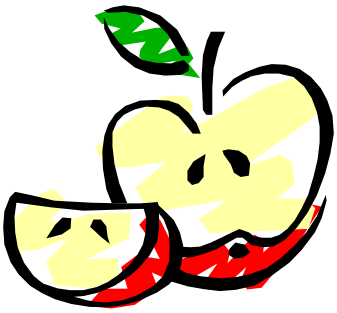

Je colorie mon petit déjeuner …

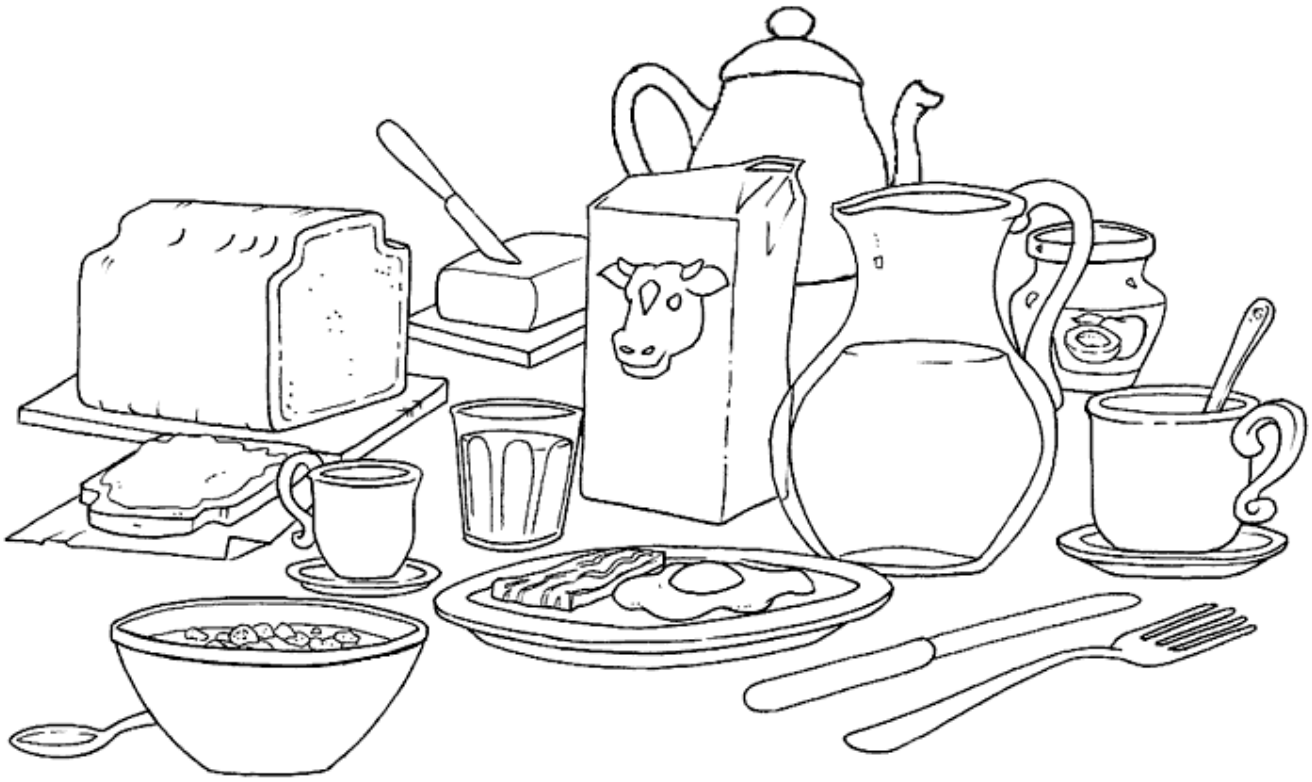

Rappel : Marche pour les élèves de 3M à 6P, le vendredi 20 octobre.
Ne pas oublier de remplir et rendre sa fiche de parrainage.

Et ensuite, le dimanche 22 octobre 2017 …

L'école fondamentale de Polleur organise son brunch annuel suivi de la marche parrainée.

Comme d'habitude : jus de fruits, café, thé, lait, cacao, pains, croissants, céréales, fromage, yaourts, fruits, confitures, charcuterie, œufs … seront servis entre 8h00 et 10h30, à volonté, à celles et ceux qui auront pris la peine de s'inscrire (pour le mercredi 18 octobre au plus tard) auprès des enseignants. A l'inscription, les adultes – à partir de 14 ans – paient 6,00 € et les enfants 0,25 € par année d'âge. (exemple : un enfant de 4 ans paie 1,00 €)

Au terme du déjeuner, le départ collectif de la marche sera donné à 10h30. Pour agrémenter votre promenade, nous préparerons un jeu. Vous obtiendrez les règles et le formulaire de participation ainsi que l'itinéraire, auprès de Monsieur François Bomboire, le jour du brunch.

Au plaisir de vous rencontrer ce dimanche 22 octobre 2017 …

✂ ----------

La famille _____ s'inscrit pour …

Nombre d'adultes : ___ x 6,00 € = ____ €

Nombre d'enfants : ___

(âge 1 : __ + âge 2 : __ + âge 3 : __ + âge 4 : __) soit __ x 0,25 € = _____ €

Total = _____ €

Possibilité de réserver par téléphone au 087/22.67.31

(pour le mercredi 18 octobre au plus tard – paiement à la réservation SVP)

9. Opérations « gaufres à l'école » (suite)

Souvenez-vous, l'année passée, à l'initiative de Madame Marie-Paule, l'école était très fière de pouvoir remettre un chèque de 1000,00 € à Viva For Life.

Il semble que cette année encore, le projet sera remis sur les rails.

Ainsi, chaque mercredi, une équipe sera constituée afin de préparer la pâte, la cuire et enfin vendre des gaufres (excellentes d'ailleurs) au profit d'une association caritative à destination des enfants. Cela reste encore à déterminer …